Продавец шляп

Во время долгого рабочего дня продавец шляп отдыхает под деревом, не подозревая, что на его ветвях живет семейство обезьян. Как всегда подмываемые любопытством, обезьяны спускаются с веток и забирают все шляпы из сумки продавца. Присоединяйтесь к продавцу шляп, чтобы узнать как он пытается обманом заставить обезьян вернуть ему шляпы.

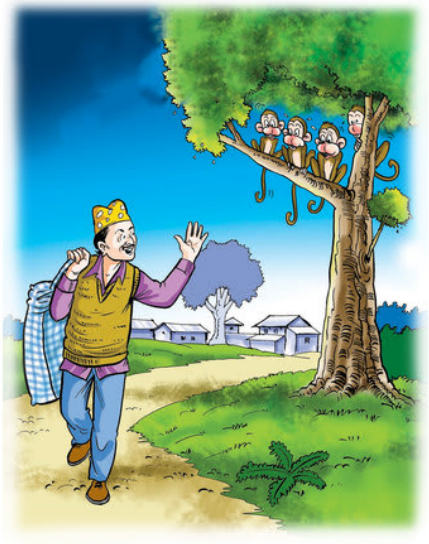

Продавец шляп
Автор: Ananta Prasad Wagle
Иллюстратор: Promina Shreshtha
Переволдчик на английский: Shannon David

Однажды продавец шляп ехал в деревню, чтобы продать свои шляпы.

После долгого пути он изрядно устал.

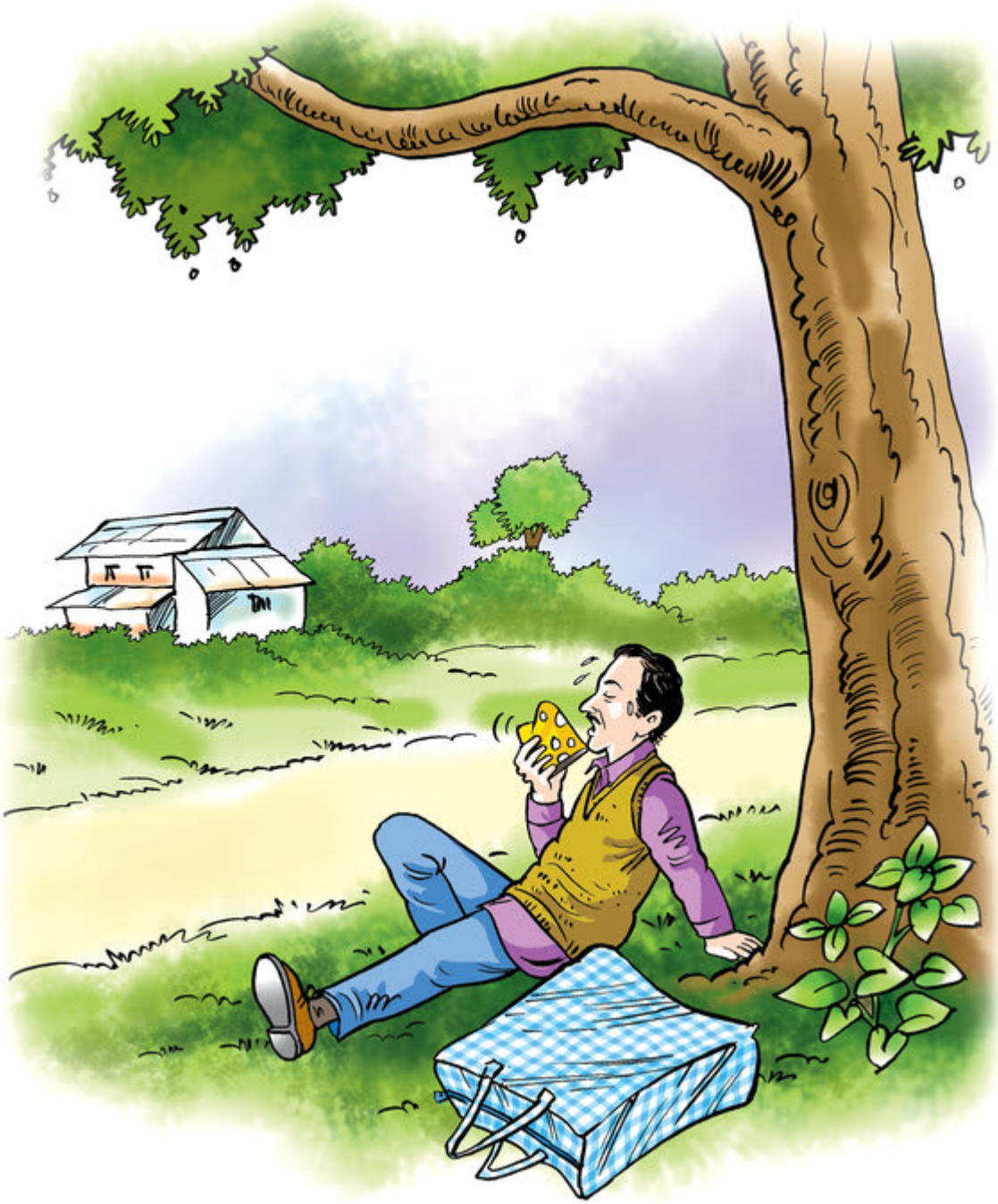

Итак, он сел под деревом, чтобы немного отдохнуть.

Он настолько сильно устал, что быстро заснул.

Пока он спал, кучка обезьян, сидящих на дереве смотрела на него сверху.

Они спустились с дерева, чтобы получше рассмотреть его.

Они открыли его сумку и осмотрели ее содержимое.
Обезьяны были рады обнаружить много шляп разных цветов, в том числе их размера.

Вскоре на голове каждой обезьяны была одна из шляп!

Обезьяны весело танцевали в шляпах красного, синего, зеленого, желтого, оранжевого, пурпурного и розового цветов.

Внезапно продавец шляп перевернулся во сне, и все обезьяны взбежали на дерево.

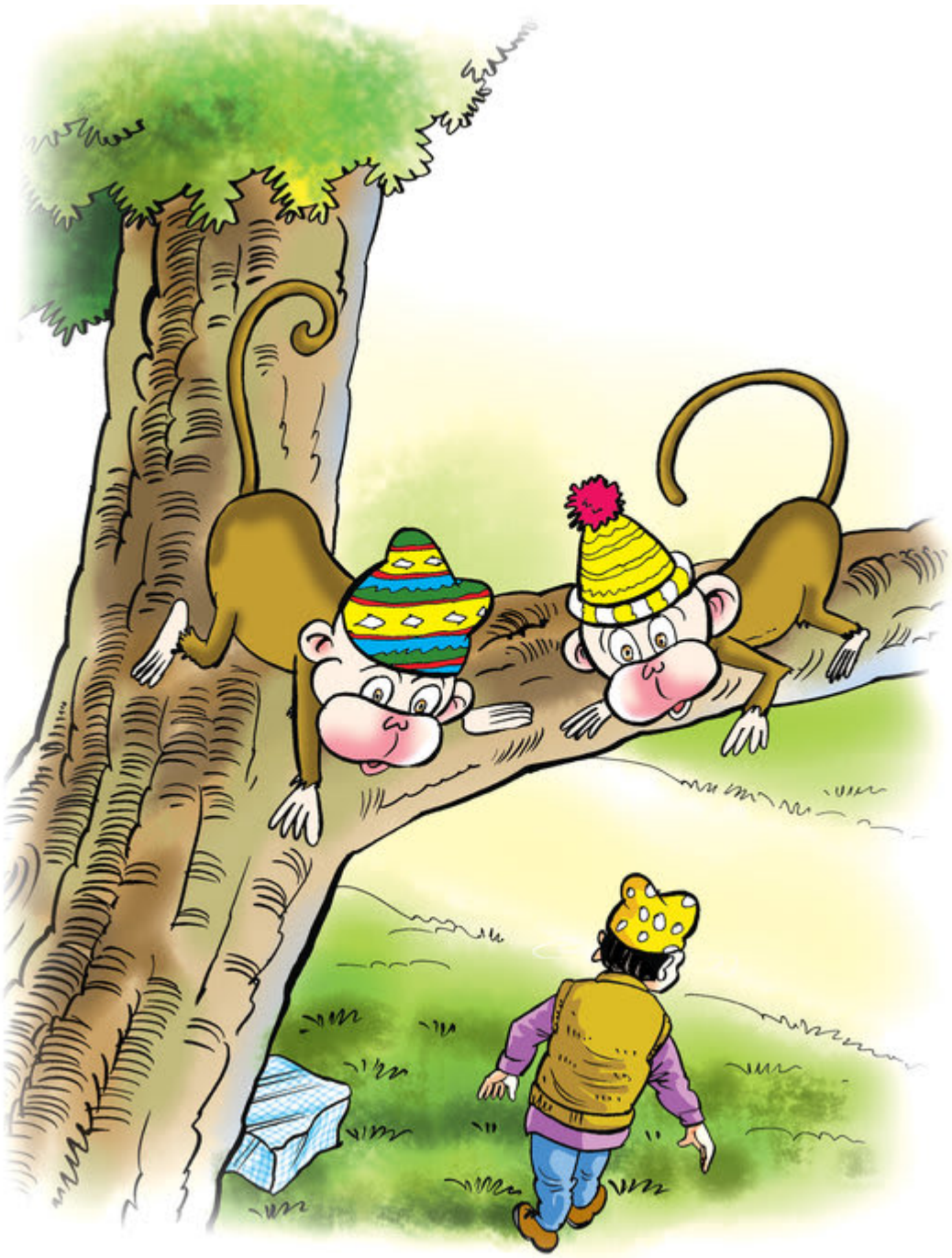

Когда продавец шляп окончательно проснулся, обезьяны начали наблюдать за ним.

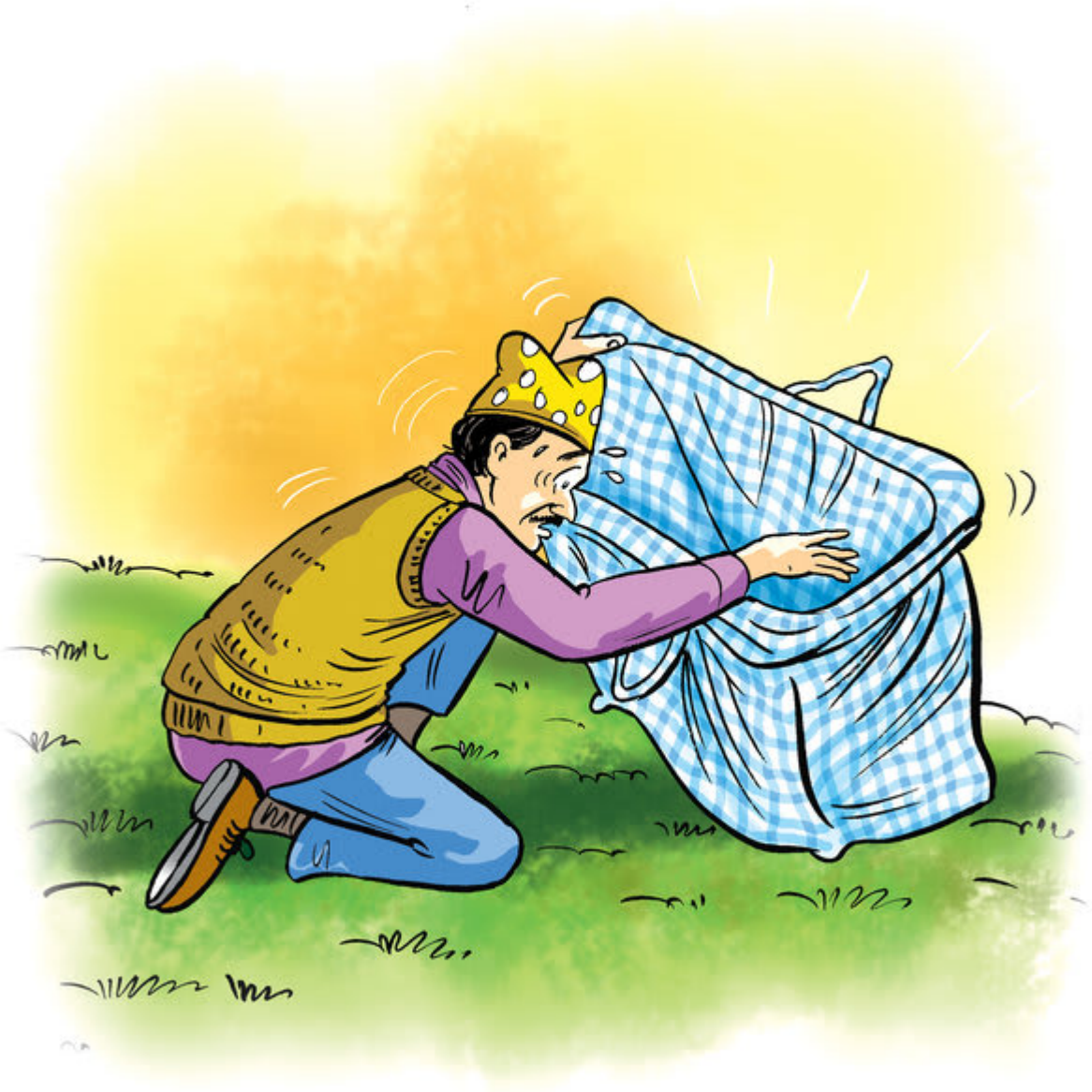

Продавец шляп проверил свою сумку. О нет! Все его шляпы исчезли.

Затем он поднял глаза и увидел обезьян в его шляпах!
Сначала он был удивлен, но потом он разозлился.

Он долго размышлял о том, как отобрать шляпы у обезьян.

Затем он снял свою шляпу и швырнул ее прямо в обезьян.

Обезьяны подумали, что продавец шляп хочет их побить, и рассердились.

Поэтому обезьяны сняли шляпы, которые были на них, и бросили их в продавца шляп одну за другой.

Продавец шляп собрал все свои шляпы и положил их обратно в сумку.
Обезьяны с удивлением посмотрели на него, а он, смеясь, пошел продавать свои шляпы.

This book was made possible by Pratham Books' StoryWeaver platform. Content under Creative Commons licenses can be downloaded, translated and can even be used to create new stories provided you give appropriate credit, and indicate if changes were made. To know more about this, and the full terms of use and attribution, please visit the following link .
Story Attribution:
This story:The Hat Selleris translated byShannon David. The © for this translation lies with Room to Read, 2011. Some rights reserved. Released under CC BY 4.0 license.Based on Original story:'□□□□□□□□', byAnanta Prasad Wagle. © Room to Read , 2011. Some rights reserved. Released under CC BY 4.0 license.
Other Credits:
This story 'The Hat Seller' has been published on StoryWeaver by Room to Read.
Images Attributions:
Cover page:Man on the road, byPromina Shreshtha© Room to Read, 2011. Some rights reserved. Released under CC BY 4.0 license.Page 2:Man walking down the road, byPromina Shreshtha© Room to Read, 2011. Some rights reserved. Released under CC BY 4.0 license.Page 3:Tired man, byPromina Shreshtha© Room to Read, 2011. Some rights reserved. Released under CC BY 4.0 license.Page 4:Man under a tree, byPromina Shreshtha© Room to Read, 2011. Some rights reserved. Released under CC BY 4.0 license.Page 5:Man asleep under tree, byPromina Shreshtha© Room to Read, 2011. Some rights reserved. Released under CC BY 4.0 license.Page 6:Asleep man and monkeys, byPromina Shreshtha© Room to Read, 2011. Some rights reserved. Released under CC BY 4.0 license.Page 7:Man surrounded by monkeys, byPromina Shreshtha© Room to Read, 2011. Some rights reserved. Released under CC BY 4.0 license.Page 8:Monkeys looking into a bag, byPromina Shreshtha© Room to Read, 2011. Some rights reserved. Released under CC BY 4.0 license.Page 9:Monkeys wearing caps,

byPromina Shreshtha© Room to Read, 2011. Some rights reserved. Released under CC BY 4.0 license.Page 10:Monkeys dancing, byPromina Shreshtha© Room to Read, 2011. Some rights reserved. Released under CC BY 4.0 license.Disclaimer:https://www.storyweaver.org.in/terms_and_conditions

Some rights reserved. This book is CC-BY-4.0 licensed. You can copy, modify, distribute and perform the work, even for commercial purposes, all without asking permission. For full terms of use and attribution, http://creativecommons.org/licenses/by/4.0/

This book was made possible by Pratham Books' StoryWeaver platform. Content under Creative Commons licenses can be downloaded, translated and can even be used to create new stories provided you give appropriate credit, and indicate if changes were made. To know more about this, and the full terms of use and attribution, please visit the following link .
Images Attributions:
Page 11:Man under a tree with monkeys, byPromina Shreshtha© Room to Read, 2011. Some rights reserved. Released under CC BY 4.0 license.Page 12:Monkeys on a tree, byPromina Shreshtha© Room to Read, 2011. Some rights reserved. Released under CC BY 4.0 license.Page 13:Man looking through his bag, byPromina Shreshtha© Room to Read, 2011. Some rights reserved. Released under CC BY 4.0 license.Page 14:Man staring at monkeys, byPromina Shreshtha© Room to Read, 2011. Some rights reserved. Released under CC BY 4.0 license.Page 15:Man dreaming of caps, byPromina Shreshtha© Room to Read, 2011. Some rights reserved. Released under CC BY 4.0 license.Page 16:Man throwing cap at monkeys, byPromina Shreshtha© Room to Read, 2011. Some rights reserved. Released under CC BY 4.0 license.Page 17:Angry monkeys, byPromina Shreshtha© Room to Read, 2011. Some rights reserved. Released under CC BY 4.0 license.Page 18:Monkeys throwing caps, byPromina Shreshtha© Room to Read, 2011. Some rights reserved. Released under CC BY 4.0 license.Page 19:Man collecting caps, byPromina Shreshtha© Room to Read, 2011. Some rights reserved. Released under CC BY 4.0 license.Disclaimer:https://www.storyweaver.org.in/terms_and_conditions

Some rights reserved. This book is CC-BY-4.0 licensed. You can copy, modify, distribute and perform the work, even for commercial purposes, all without asking permission. For full terms of use and attribution,

http://creativecommons.org/licenses/by/4.0/

Продавец шляп
Во время долгого рабочего дня продавец шляп отдыхает под деревом, не подозревая, что на его ветвях живет семейство обезьян. Как всегда подмываемые любопытством, обезьяны спускаются с веток и забирают все шляпы из сумки продавца. Присоединяйтесь к продавцу шляп, чтобы узнать как он пытается обманом заставить обезьян вернуть ему шляпы.
Это книга уровня 2 для детей, которые узнают знакомые слова и могут читать новые с помощью других.

PRATHAM BOOKS
storyweaver

Pratham Books goes digital to weave a whole new chapter in the realm of multilingual children's stories. Knitting together children, authors, illustrators and publishers. Folding in teachers, and translators. To create a rich fabric of openly licensed multilingual stories for the children of India and the world. Our unique online platform, StoryWeaver, is a playground where children, parents, teachers and librarians can get creative. Come, start weaving today, and help us get a book in every child's hand!