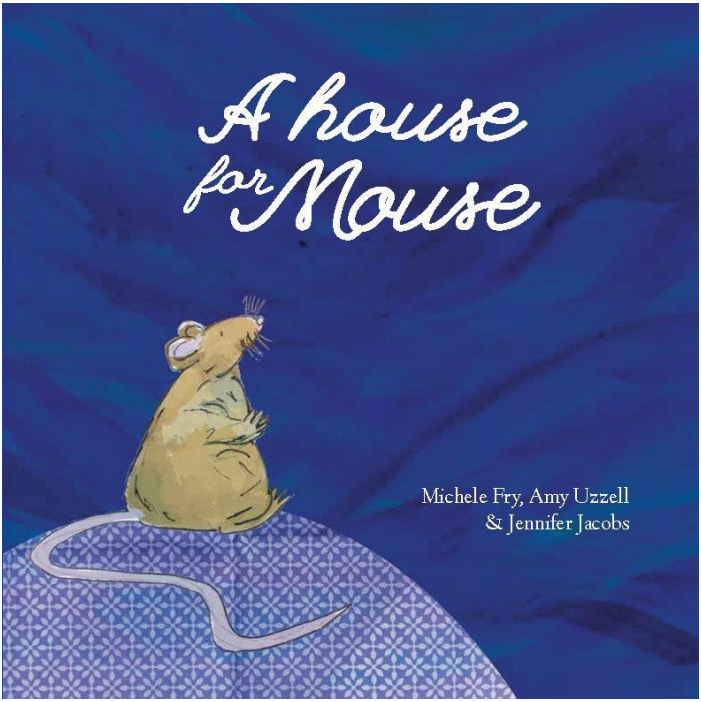
A house for Mouse
Michele Fry, Amy Uzzell
& Jennifer Jacobs

Ele estava procurando uma casa nova.

Parece uma bela casa.

"Você pode vir dormir comigo", disse Cachorrinho.
"Obrigado", disse o Senhor Rato.

Naquela noite, seus sonhos foram saltitantes e enlameados.

"Você pode vir dormir comigo", disse o Papagaio.
"Obrigado", disse o Senhor Rato.

Naquela noite, Senhor Rato teve sonhos barulhentos e selvagens.

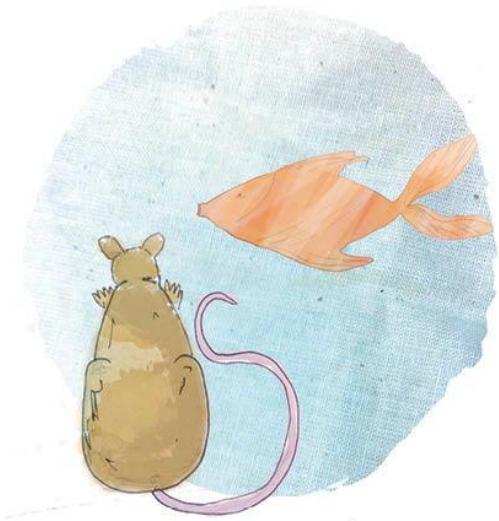

"Você pode vir dormir comigo", disse o Peixe-dourado.
"Obrigado", disse o Senhor Rato.

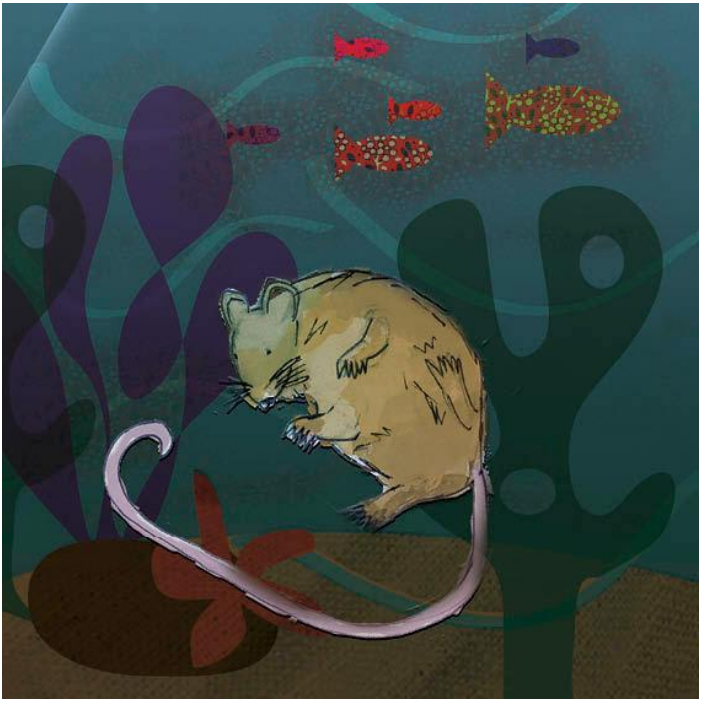

Naquela noite, seus sonhos foram frios e úmidos.

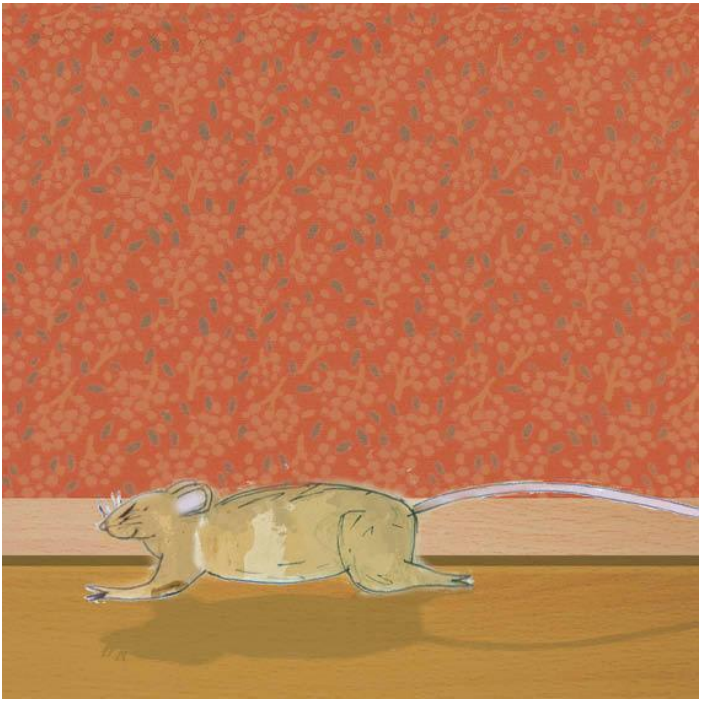

O Senhor Rato precisava de algum lugar quente e seco.

O Senhor Rato encontrou uma estante ali perto.

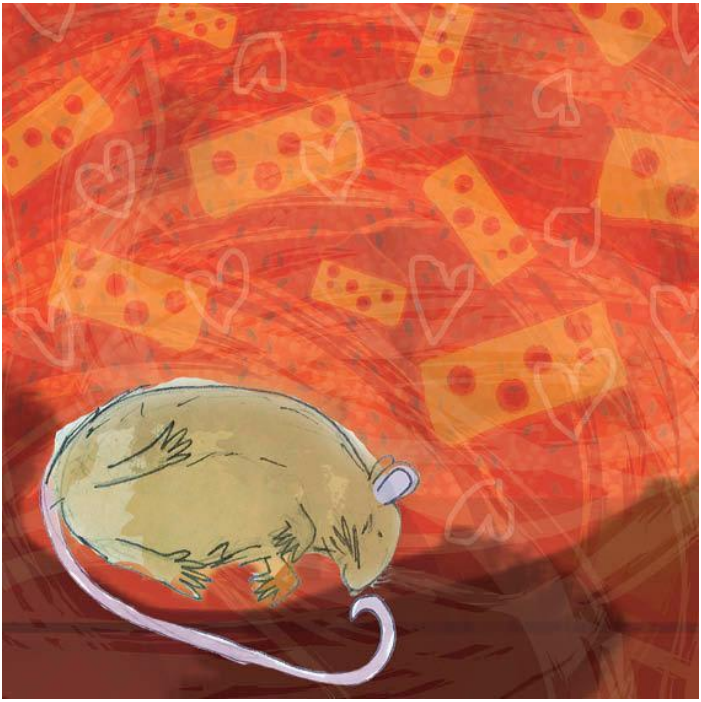

Naquela noite, o Senhor Rato teve sonhos quentes e aconchegantes.
Faça um teste depois de ler o livro.

Uma casa para o Senhor Rato

Criado por Michele Fry, Amy Uzzell, Jennifer Jacobs

Esta obra foi licenciada sob a Licença Internacional da Creative Commons Attribution 4.0. Isso significa que você tem o direito de compartilhar (copiar e redistribuir o material em qualquer meio ou formato) e adaptá-lo (remixar, transformar e desenvolver o material) para qualquer finalidade, mesmo comercialmente, desde que dê o crédito apropriado indicando um link para sua fonte e se foram feitas alterações. Você pode fazê-lo de forma adequada, mas sem sugerir, em nenhum momento, que o licenciante o apoia ou aprova o seu uso.